

Association de Sauvegarde des Abords de la Lévrière et de la Forêt de Lyons
ASALF – 97B la petite Panne - 27150 BEZU-LA-FORET
Présidente : Marie-Hélène Brunet-Lhoste – 02 32 55 40 85

LA CHAPELLE SAINTE AUSTREBERTHE
A SAINT-DENIS-LE-FERMENT

RELEVÉ DE L'EXISTANT

09 octobre 2015

ABAC' - Anne Belhoste Architecture Conseil
3, place de la mairie
27150 MESNIL-SOUS-VIENNE
Tél 02 32 27 59 25
abac27@sfr.fr

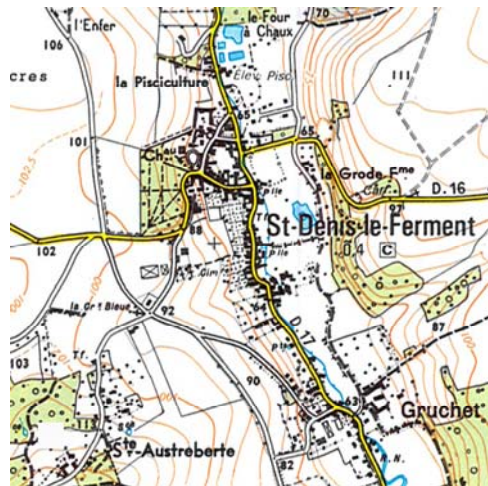

la chapelle est implantée au lieu-dit Sainte-Austreberthe
à flanc de vallon au sud-ouest de la vallée de la Lévrière,
sur les hauteurs - 135 NGF - du village de Saint-Denis-le-Ferment



Cadastré HAUTIER vers 1809



Cadastré LEFEBURE 1840

En observant les cadastres napoléoniens, on remarque entourant la chapelle en amont de la pente, deux bâtiments, l'un habitation en rose foncé ou gris, l'autre bâtiment agricole peut-être une grange en rose clair. Autour un jardin et un verger

Denis Lepla dans l'ouvrage Confluence 2015 en vallée de la Lévrière – amse – précise en effet qu'à partir de 1740, il ne restait du prieuré Sainte-Austreberte qu'une ferme et une chapelle.



traces actuelles d'un bâti



Sur le cadastre contemporain, la chapelle est située sur une toute petite parcelle de 156m² comprenant son accès au sud-ouest depuis le chemin rural n°24 dit de la chapelle Sainte-Austreberthe, et la chapelle elle-même, entourée sur ses 3 façades d'une grande parcelle D554 - d'une contenance de 28.950m².



Toutefois, l'on constate que la façade nord-ouest est dégagée jusqu'au chemin laissant un espace ouvert sur lequel est implantée une croix.



Le texte de 1926 paru par Denis Lepla décrit parfaitement la chapelle dans son état actuel : « la chapelle Sainte-Austreberthe est un petit édifice (6,60m de longueur et 3,90m de largeur). Son entrée a été particulièrement bien traitée, avec des colonnettes à chapiteaux ornés de feuillage, à tailloir circulaire, du XVI^e siècle. Le tympan est formé de longs claveaux, parmi lesquels on reconnaît une crosse. L'arc et les pieds droits de la petite baie d'éclairage sont en biseau assez épais. La charpente a une voûte en arc brisé en bois, des sablières moulurées (XVI^e siècle). L'entrait qui coupait la moitié de la longueur a été coupé. Les fenêtres latérales sont en brique et résultent de remaniements opérés vraisemblablement au XVIII^e siècle (à l'époque où la chapelle a été en partie reconstruite). Dans le pavage sont encastrées les pierres tombales de Mr et de Mme Heuqueville, propriétaires de la chapelle, morts en 1850, qui l'avaient entretenue et restaurée avec soin.... »



voûte en arc brisé en bois



sablières moulurées
entrait coupé



petite baie d'éclairage

entrée avec des colonnettes à chapiteaux



fenêtres latérales du XVIII^e siècle

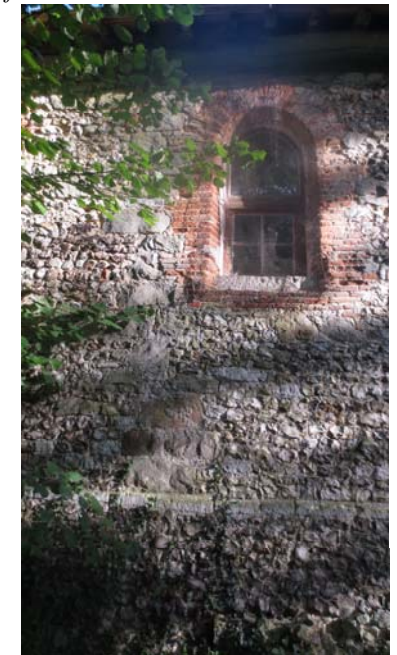



Ce sont toutes ces interventions

- La charpente transformée
- Les baies agrandies notamment celle de la façade sud-est, sous l'ancien entrain de la ferme
- Le rejointoiement de la façade d'entrée en ciment ne laissant pas perspirer les murs

Qui ont entraîné les désordres de maçonnerie



Fissures intérieures de part et d'autre du mur sud-est, pilastre désolidarisé, pignon nord-est qui s'écarte, about d'entrait qui pourrit



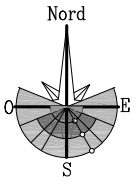

Chemin Rural n°24

D426

D554

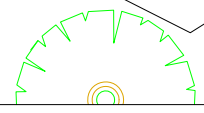
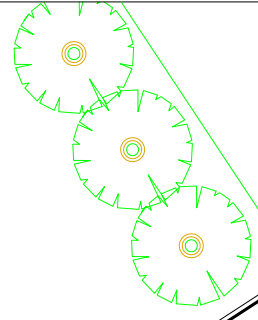
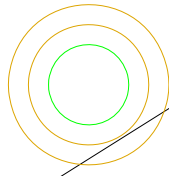
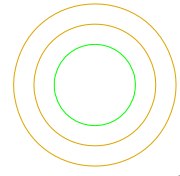
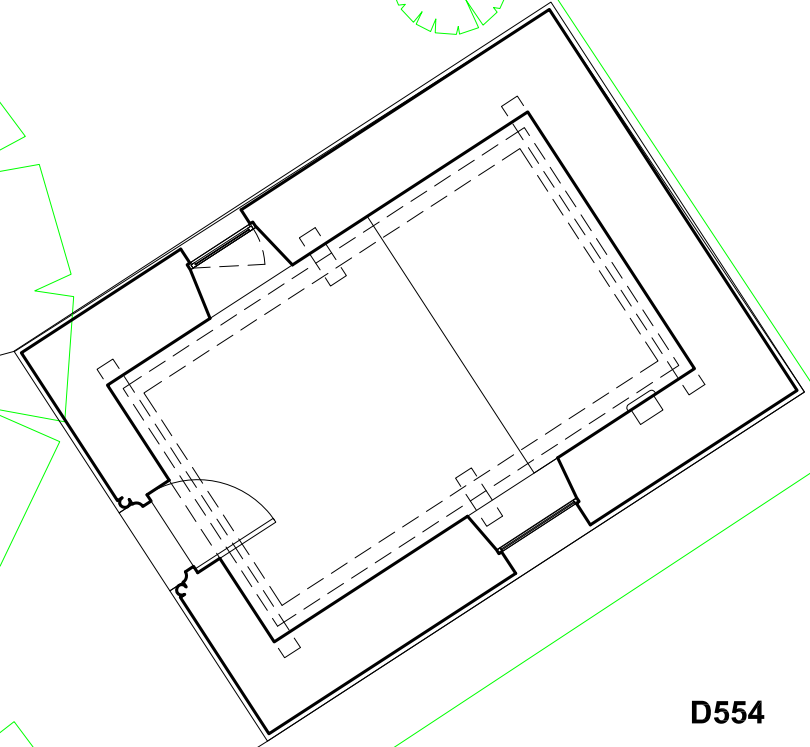

CHAPELLE
Sainte Austreberthe
27140 SAINT-DENIS-LE-FERMENT

EXISTANT
Plans

1/100 18/09/15

Anne Belhoste Architecture Conseil

